



Retouradres: Wijk- en Stadszaken, Postbus 340, 2600 AH Delft

Fractie Leetbaar Delft  
t.a.v. dhr. M.H.J.M. Stoelinga  
Van de Spiegelstraat 36-38  
2613 GA Delft

## VERZONDEN - 6 JULI 2006

Datum:  
22-05-2006  
Ons kenmerk:  
20091760  
Uw brief van:  
05-05-2006  
Uw kenmerk:

Onderwerp:  
Beantwoording schriftelijke vragen ingevolge artikel 36 Reglement  
van Orde Gemeenteraad inzake de plaatsing van 'fietsnietjes' in de  
v/d Spiegelstraat.

Bijlage:

Geachte heer Stoelinga,

In antwoord op uw vraag delen wij u het volgende mede:

### **Vraag:**

*Als reactie op uw antwoord van 20 april 2006 over mijn eerder gestelde schriftelijke vragen die ik namens een aantal bewoners uit de Van der Spiegelstraat aan u heb gesteld, heb ik de volgende opmerkingen en vragen voor het college van B & W.*

*In uw antwoord geeft u aan dat de fietsnietjes in overleg met de bewoners zijn geplaatst. Ook zijn er volgens u geen meldingen bij infopunt stadsbeheer binnengekomen. In mijn vraag geef ik aan of u bereid bent om de dienst openbare ruimte opdracht te geven om de fietsnietjes te verplaatsen en niet of u wilt onderzoeken of er klachten zijn binnen gekomen. Ik heb namelijk namens een aantal bewoners uit de Van der Spiegelstraat deze vraag bij het college van B & w neergelegd. Bij deze doe ik als bijlage de handtekeningen van de desbetreffende bewoners toekomen. De vraag of u bereid bent om opdracht te geven voor het verplaatsen van de fietsnietjes blijft dus gehandhaafd.*

*Ik zou het op prijs stellen als alsnog de fietsnietjes verplaatst worden.*

### **Antwoord:**

De kern van uw vragen betreffende dit onderwerp ligt in uw constatering dat de fietsnietjes in de Van der Spiegelstraat op een dusdanige manier zijn geplaatst dat er onvoldoende ruimte tussen fiets en gevel overblijft, waardoor mensen met een rolstoel of kinderwagen er niet meer langs kunnen.

Naar aanleiding van uw eerste vraag is de plaatsing van de fietsnietjes in de van der Spiegelstraat geëvalueerd. Hierbij is geconstateerd dat de afstand tussen de fietsnietjes en de gevel op alle locaties *voldoende* is.

Met uitzondering van de fietsnietjes ter hoogte van Café 'De Hugo' wordt bij normaal gebruik een vrije ruimte van 1,95 m. of meer gemeten. Alleen ter hoogte van nr. 20, is incidenteel 1,50 m. gemeten (onzorgvuldig gebruik). Ter hoogte van Café 'De Hugo' resteert bij normaal gebruik 1,05 m. (3,5 tegels). Voldoende ruimte om mensen met een rolstoel of kinderwagen een vrije doorgang te bieden.

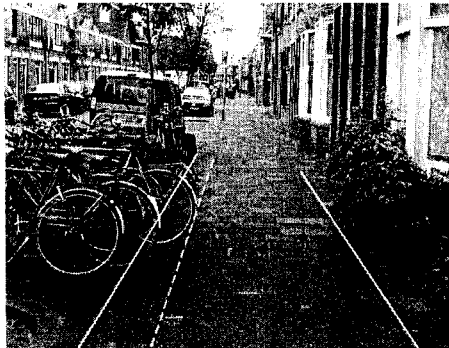

Situatie ter hoogte van nummer 20  
1,50 – 1,95 m. (5 – 6,5 tegels)

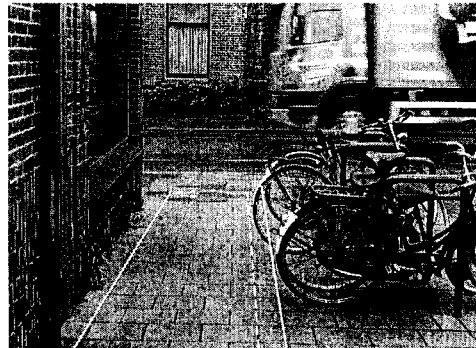

Situatie ter hoogte van Café 'De Hugo'  
0,90 – 1,05 meter (3 – 3,5 tegels)

Er wordt onderkent dat ter hoogte van Café 'De Hugo', bij onzorgvuldig gebruik, een situatie kan ontstaan waarin mensen met een rolstoel of brede kinderwagen hinder kunnen ondervinden. Door de fietsnietjes onder een hoek van 45° te plaatsen kan de vrije ruimten tussen fiets en gevel worden vergroot tot 1,50 m. De door u gesignaleerde problemen worden hierdoor opgelost. In ons vorige antwoord hebben wij reeds aangegeven dat deze relatief eenvoudige oplossing de voorkeur van het college heeft.



Oplossing ter hoogte van Café 'De Hugo'  
(plaatsing onder 45°)

De huidige locaties van de fietsnietjes zijn in overleg met de bewoners tot stand tot stand gekomen. Tijdens de voorbereidingsprocedure zijn vrijwel alle door de bewoners naar voren gebrachte bezwaren in het uiteindelijke plaatsingsvoorstel verwerkt. Er zijn destijds geen bezwaren tegen de *locatie* ter hoogte van Café 'De Hugo' naar voren gebracht.

Datum  
22-05-2006  
Ons kenmerk  
20091750

Hierbij wordt opgemerkt dat door u geen inzicht is gegeven namens welke bewoners u uw verzoek aan het college richt. Na herhaald verzoek hebben geen handtekeningenlijst van u ontvangen.

Het college van burgemeester en wethouders concludeert dat er een verbetering in de situatie kan worden aangebracht door deze fietsnietjes ter hoogte van Café 'de Hugo' onder 45° te plaatsen en zal deze verbetering doorvoeren. Op de andere locaties is voldoende vrije ruimte aanwezig en zien wij geen aanleiding om maatregelen te nemen.

Voor de volledigheid delen wij u mede dat door bewoners van de Hugo de Grootstraat (nabij de hoek met de Van de Spiegelstraat) een verzoek tot plaatsing van een fietsentrommel is ingediend. Dit verzoek is bij het vakteam Mobiliteit in behandeling genomen.

Hoogachtend,

Het college van burgemeester en wethouders van Delft,



, burgemeester

**mr. drs. G.A.A. Verkerk**



, secretaris.

**drs. M.A.C. Vermeulen I.s**