

Schriftelijke vragen ingevolge art. 36 Reglement van Orde Gemeenteraad



Aan: het College van Burgemeester en Wethouders

Van: de fractie van D66

Datum: 15 oktober 2008

Betreft: verkeerssituatie Michiel de Ruyterweg en Julianalaan-West

Geacht College,

De huidige verkeerssituatie op en langs de Michiel de Ruyterweg, die is ontstaan na de afsluiting van de Sebastiaansbrug voor zwaar verkeer, wordt door omwonenden en onze fractie als onveilig ervaren.

Vraag 1. Fiets- en parkeerstroken

Wie zuidwaarts fietst op de Michiel de Ruyterweg kan kiezen uit twee fietspaden, zoals foto 1 laat zien: links op de weg tussen het verkeer of rechts tussen twee rijen geparkeerde auto's door.

Fietsverkeer vanaf de Sebastiaansbrug en Hambrug kiezen veelal de rechter optie, fietsverkeer vanaf het Poortlandplein de linker optie (zie ook foto 1 en 2).

De aanwezigheid van twee parallelle parkeerstroken en twee parallelle fietspaden in dezelfde richting (zie ook foto 3 en 4) levert verwarring op. Bestuurders die rechtsaf slaan naar de Julianalaan-West, verwachten geen twee fietspaden te moeten kruisen. Dit resulteert volgens omwonenden in gevaarlijke situaties.

1a.

Is het college met ons van mening dat deze situatie onveilig en onwenselijk is? Zo nee, waarom niet?

1b.

Is het college voornemens hier op korte termijn maatregelen tegen te treffen? Zo nee, waarom niet?



1



2



3



4

Vraag 2. Oversteek bij Sebastiaansbrug

De oversteek over de Michiel de Ruyterweg bij de Sebastiaansbrug levert eveneens klachten van omwonenden op, met name van ouders die hun kinderen naar school brengen. Voertgangers en fietsers moeten achtereenvolgens zes stroken oversteken (2 voor de fiets, 2 voor de auto en 2 voor de bus) terwijl de verkeerslichten zijn uitgeschakeld en er nauwelijks sprake is van vluchtheuvels. Zie ook foto 5 en 6. Daarbij wordt er, mede door het buiten werking zijn van verkeerslichten, geregeld hard gereden.

2a.

Is het college met ons van mening dat deze situatie onveilig en onwenselijk is? Zo nee, waarom niet?

2b.

Is het college voornemens hier op korte termijn maatregelen tegen te treffen? Zo nee, waarom niet?

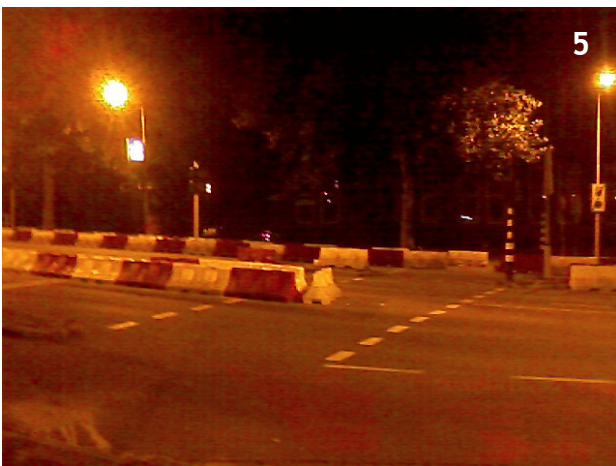

5

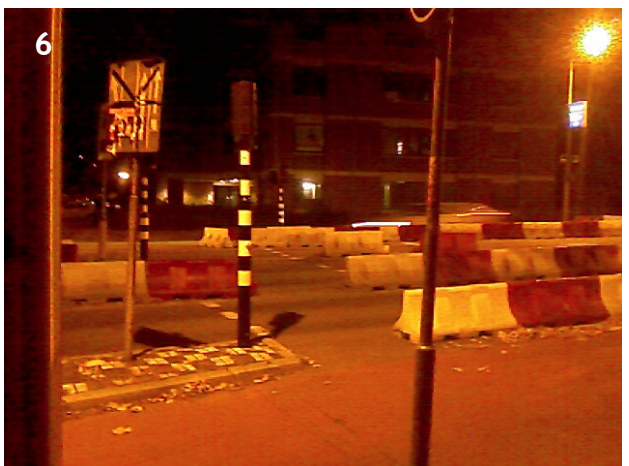

6

Vraag 3. Julianalaan-West

De Julianalaan-West kent op de zuidelijke helft twee rijstroken voor de auto en géén voor de fiets. Mede daardoor wordt er hier hard gereden. Bovendien staan er hier haaiantanden aan de verkeerde weghelft (wie hier rijdt gaat spookrijden); dit schept extra verwarring in een toch al onduidelijke situatie. Zie foto 7.



3a.

Is het college met ons van mening dat deze situatie onveilig en onwenselijk is? Zo nee, waarom niet?

3b.

Is het college voornemens hier op korte termijn maatregelen tegen te treffen? Zo nee, waarom niet?

Vraag 4. Terugkoppeling

Wilt u de betreffende maatregelen terugkoppelen naar betreffende raadscommissie?

Ik zou een spoedige behandeling op prijs stellen gezien de risico's van de huidige situatie.

In afwachting van uw antwoord, namens de fractie van D66,

Hoogachtend,

Pauljan Kuijper